

# Procedimentos Odontológicos Cobertos



**EXECUTIVO I**

**MASTER I**

**PARCEIRO I**

**ROL ANS:** É a lista de consultas, exames, cirurgias e tratamentos que os planos de saúde e odontológicos são obrigados a oferecer aos seus beneficiários.

É a cobertura mínima obrigatória garantida pela Lei 9656/98.

# Diagnóstico



### **1. Consulta odontológica**

Consulta de acompanhamento, realizada a cada seis meses.

### **2. Consulta odontológica inicial**

Primeira consulta para levantamento de histórico e planejamento de tratamento.

### **3. Consulta odontológica para avaliação técnica de auditoria**

Revisão técnica dos procedimentos realizados para garantir cumprimento de normas.

### **4. Controle pós-operatório em odontologia**

Acompanhamento do paciente após procedimento cirúrgico para verificar a recuperação e remoção de pontos.

### **5. Diagnóstico anatomopatológico em citologia esfoliativa na região buco-maxilo-facial**

Exame de células coletadas da boca para detectar anomalias ou doenças.

### **6. Diagnóstico anatomopatológico em material de biópsia na região buco-maxilo-facial**

Análise de tecido retirado para identificar a presença de doenças.

### **7. Diagnóstico anatomopatológico em peça cirúrgica na região buco-maxilo-facial**

Exame de partes removidas durante cirurgia para verificar doenças ou condições.

## **8. Diagnóstico anatomopatológico em punção na região buco-maxilo-facial**

Avaliação de material obtido por punção (seringa por exemplo) para detecção de patologias.

## **9. Diagnóstico e planejamento para tratamento odontológico**

Análise completa das condições bucais para planejar tratamentos necessários.

## **10. Diagnóstico por meio de procedimentos laboratoriais**

Utilização de exames laboratoriais para auxiliar no diagnóstico de problemas bucais.

## **11. Procedimento diagnóstico em biópsia simples "imprint" e "cell block"**

Coleta de células ou tecidos para análise e diagnóstico de doenças bucais.

# Urgências



## **12. Curativo endodôntico em situação de urgência**

Tratamento temporário em casos de dor ou infecção no interior dos dentes.

## **13. Incisão e drenagem de abscesso, hematoma ou panarício**

Abertura e esvaziamento de uma área infectada ou inchada para aliviar dor. Remoção do pus.

## **14. Incisão e drenagem de flegmão**

Procedimento para tratar infecções profundas no tecido da boca. Remoção do pus.

## **15. Colagem de fragmentos dentários**

Reunião e fixação de partes quebradas de um dente, geralmente com uso de materiais resinosos.

## **16. Consulta odontológica de Urgência**

Atendimento para tratar dor intensa ou, outras situações de grande desconforto

## **17. Consulta odontológica de Urgência 24 h**

Atendimento em qualquer hora e dia para situações emergenciais.

## **18. Controle de hemorragia com aplicação de agente hemostático em região buco-maxilo-facial**

Manobras para conter sangramento na boca ou maxilar, com uso de substâncias vasoconstrictoras (que diminuem a circulação sanguínea no local, diminuindo o calibre dos vasos sanguíneos).

## **19. Controle de hemorragia sem aplicação de agente hemostático em região buco-maxilo-facial**

Técnicas para interromper o sangramento, sem o uso de substâncias de vasoconstricção.

## **20. Imobilização dentária em dentes decíduos**

Fixação (geralmente com materiais resinosos) para estabilizar dentes de leite soltos ou danificados.

## **21. Imobilização dentária em dentes permanentes**

Fixação para estabilizar dentes permanentes soltos ou danificados.

## **22. Incisão e Drenagem extra-oral de abscesso, hematoma e/ou flegmão da região buco-maxilo-facial**

Abertura e esvaziamento de infecções fora da cavidade oral.

Drenagem do pus.

## **23. Incisão e Drenagem intra-oral de abscesso, hematoma e/ou flegmão da região buco-maxilo-facial**

Abertura e esvaziamento de infecções dentro da boca. Drenagem do pus.

## **24. Pulpectomia**

Remoção da polpa dentária (vulgarmente chamada de nervo) inflamada e/ou infectada, para aliviar dor.

## **25. Recimentação de trabalhos protéticos**

Refixação de próteses dentárias soltas ou deslocadas, com o uso de cimentos apropriados.

## **26. Redução de luxação do ATM**

Reposicionamento da articulação temporomandibular deslocada.

## **27. Redução simples de luxação de Articulação Têmporo-mandibular (ATM)**

Correção manual e imediata, de deslocamento da articulação da mandíbula.

## **28. Reimplante dentário com contenção**

Reinserção e estabilização de um dente que foi avulsionado (que saiu total ou parcialmente).

### **29. Remoção de dreno extra-oral**

Retirada de tubo de drenagem (usado para manter a remoção do pus por mais tempo) colocado fora da cavidade oral.

### **30. Remoção de dreno intra-oral**

Retirada de tubo de drenagem colocado dentro da boca.

### **31. Restauração temporária / tratamento expectante**

Aplicação de material provisório na coroa dentária, até iniciar o tratamento adequado.

### **32. Sutura de extensos ferimentos com ou sem desbridamento**

Fechamento de grandes cortes na boca. Desbridamento é quando devemos soltar os tecidos vizinhos para somente então proceder a sutura, adaptando melhor um bordo a outro.

### **33. Sutura de ferida em região buco-maxilo-facial**

Fechamento de cortes ou feridas na boca ou maxilar.

### **34. Sutura de pequenos ferimentos com ou sem desbridamento**

Fechamento de pequenos cortes. Desbridamento é quando devemos soltar os tecidos vizinhos para somente então proceder a sutura, adaptando melhor um bordo a outro.

### **35. Tratamento conservador de luxação da articulação têmporo-mandibular - ATM**

Métodos não invasivos para aliviar deslocamento da mandíbula.

### **36. Tratamento de alveolite**

Tratamento de inflamação e infecção dolorosa no local de extração dentária recente.

### **37. Tratamento de pericoronarite**

Tratamento de infecção ao redor da coroa de um dente parcialmente erupcionado (que ainda possui gengiva sobre parte de sua coroa).



# Prevenção



### **38. Atividade educativa em odontologia para pais e/ou cuidadores de pacientes com necessidades especiais**

Orientação sobre cuidados bucais específicos para tutores, para pessoas PCD.

### **39. Atividade educativa em saúde bucal**

Educação sobre práticas de higiene e saúde oral para prevenir doenças.

### **40. Atividade educativa para pais e/ou cuidadores**

Orientação sobre cuidados bucais para ajudar na saúde dental dos familiares.

### **41. Controle de biofilme (placa bacteriana)**

Estudo da habilidade de remoção de placa bacteriana para prevenir cáries e doenças gengivais.

### **42. Profilaxia: polimento coronário**

Limpeza e polimento dos dentes para remover manchas e prevenir cáries. Geralmente com uso de escova rotatória e pasta de polimento dental.

### **43. Teste de fluxo salivar**

Avaliação da quantidade de saliva produzida para detectar problemas nas glândulas salivares.

### **44. Teste de PH salivar**

Medição da acidez da saliva para avaliar risco de cáries e erosão dentária.

### **45. Aplicação tópica de flúor**

Uso de flúor diretamente nos dentes para fortalecer o esmalte e prevenir cáries. Efetuado logo em seguida da profilaxia, para que o dente esteja sem o biofilme de saliva e, absorva o flúor.

#### **46. Adequação do meio bucal**

Preparação da boca com muitas infecções, promovendo um ambiente mais saudável para o início dos tratamentos.

#### **47. Aplicação de cariostático**

Uso de substâncias para interromper o progresso de cáries iniciais.

#### **48. Aplicação de selante - técnica invasiva**

Proteção de superfícies dentárias suscetíveis a cáries em sulcos e fissuras, quando já existe um pouco de infiltração de cárie em esmalte, mas sem a necessidade de desgaste para se proceder uma restauração.

Efetuada em dentes permanentes em erupção ou recém erupcionados.

#### **49. Aplicação de selante de fóssulas e fissuras**

Cobertura de áreas vulneráveis dos dentes para prevenir cáries, enquanto os dentes estão em processo de erupção e ainda não possuem grande mineralização (a saliva mineraliza o esmalte e fortalece a coroa dentária).

#### **50. Aplicação tópica de verniz fluoretado**

Aplicação de verniz com flúor para prolongar a ação e fortalecer o esmalte e prevenir cáries.

#### **51. Controle de cárie incipiente**

Monitoramento e tratamento de cáries em estágio inicial para evitar progressão.

# ODONTO PEDIATRIA



## **52. Coroa de acetato em dente decíduo**

Construção de nova coroa para o dente decíduo (de leite) através do preenchimento de resina de uma matriz oca de acetato, pré-fabricada.

## **53. Coroa de aço em dente decíduo**

Uso de coroa de aço em dentes de leite na região posterior, onde a estrutura de esmalte não pode ser aproveitada.

## **54. Coroa de policarbonato em dente decíduo**

Construção de nova coroa para o dente decíduo (de leite) através do preenchimento de resina de uma matriz oca de policarbonato, pré-fabricada com fibra de vidro..

## **55. Estabilização de paciente por meio de contenção física e/ou mecânica**

Uso de técnicas para manter o paciente imóvel durante procedimentos.

## **56. Exodontia simples de decíduo**

Extração de dente de leite, com ou sem raiz (o dente de leite perde a raiz conforme o permanente se aproxima).

## **57. Pulpotomia em dente decíduo**

Remoção parcial da polpa dentária (nervo), inflamada em dente de leite.

## **58. Remineralização**

Tratamento para fortalecer o esmalte dos dentes e prevenir cáries.

**59. Restauração atraumática em dente decíduo**

Restauração de dente de leite com mínima intervenção e sem anestesia.

**60. Restauração atraumática em dente permanente**

Restauração de dente permanente com técnicas minimamente invasivas.

**61. Tratamento endodôntico em dente decíduo**

Tratamento do canal radicular em dentes de leite para remover infecção e mantê-lo na boca até o momento correto.

**62. Condicionamento em Odontologia**

Preparação do paciente para tratamento odontológico, visando cooperação durante os procedimentos.

**63. Condicionamento em odontologia para pacientes com necessidades especiais**

Técnicas adaptadas para facilitar o tratamento odontológico de pacientes especiais.

**64. Estabilização por meio de contenção física e/ou mecânica em pacientes com necessidades especiais em odontologia**

Uso de métodos de contenção para segurança durante tratamentos.

# DENTÍSTICA



**65. Restauração de amálgama - 1 face**

Restauração de cavidade em um dente usando amálgama (material metálico) em apenas uma face (lado) do dente.

**66. Restauração de amálgama - 2 faces**

Restauração de cavidade em um dente usando amálgama (material metálico) em duas faces (lado) do dente.

**67. Restauração de amálgama - 3 faces**

Restauração de cavidade em um dente usando amálgama (material metálico) em três faces (lado) do dente.

**68. Restauração de amálgama - 4 faces**

Restauração de cavidade em um dente usando amálgama (material metálico) em quatro faces (lado) do dente.

**69. Restauração em ionômero de vidro - 1 face**

Uso de ionômero de vidro para restaurar cavidade em um dente em uma face (lado).

**70. Restauração em ionômero de vidro - 2 faces**

Uso de ionômero de vidro para restaurar cavidade em um dente em duas faces (lado).

**71. Restauração em ionômero de vidro - 3 faces**

Uso de ionômero de vidro para restaurar cavidade em um dente em três faces (lado).

**72. Restauração em ionômero de vidro - 4 faces**

Uso de ionômero de vidro para restaurar cavidade em um dente em quatro faces (lado).



### **73. Restauração em resina fotopolimerizável 1 face**

Uso de resina que endurece com luz para restaurar de maneira estética, a cavidade em uma face do dente.

### **74. Restauração em resina fotopolimerizável 2 faces**

Uso de resina que endurece com luz para restaurar de maneira estética, a cavidade em duas faces do dente.

### **75. Restauração em resina fotopolimerizável 3 faces**

Uso de resina que endurece com luz para restaurar de maneira estética, a cavidade em três faces do dente.

### **76. Restauração em resina fotopolimerizável 4 faces**

Uso de resina que endurece com luz para restaurar de maneira estética, a cavidade em quatro faces do dente.

### **77. Capeamento pulpar direto**

Aplicação de material protetor diretamente sobre a polpa (nervo) dentária exposta, antes de se proceder a restauração.

Este procedimento visa evitar a indicação de tratamento endodôntico (canal), mas é apenas uma tentativa.

# CIRURGIA



### **78. Alveoloplastia**

Remodelação do osso após extração dentária.

### **79. Amputação radicular com obturação retrógrada**

Remoção de uma das raízes, ou de sua maior parte, de dentes posteriores e, fechamento do canal pela região de onde se procedeu o corte.

### **80. Amputação radicular sem obturação retrógrada**

Remoção de uma das raízes, ou de sua maior parte, de dentes posteriores. Neste caso o canal já deverá estar tratado.

### **81. Apicetomia birradiculares com obturação retrógrada**

Remoção da ponta das raízes de dentes com duas raízes, com selamento do canal pela região de onde se procedeu o corte.

### **82. Apicetomia birradiculares sem obturação retrógrada**

Remoção da ponta das raízes de dentes com duas raízes, com o canal já previamente tratado.

### **83. Apicetomia multirradiculares com obturação retrógrada**

Remoção da ponta das raízes de dentes com múltiplas raízes, com selamento do canal pela região de onde se procedeu o corte.

### **84. Apicetomia multirradiculares sem obturação retrógrada**

Remoção da ponta das raízes de dentes com múltiplas raízes, com o canal já previamente tratado.

### **85. Apicetomia unirradiculares com obturação retrógrada**

Remoção da ponta da raiz de dentes com uma raiz, com selamento do canal pela região de onde se procedeu o corte.

### **86. Apicetomia unirradiculares sem obturação retrógrada**

Remoção da ponta da raiz de dentes com uma raiz, com o canal já previamente tratado.

### **87. Aprofundamento/aumento de vestíbulo**

É uma cirurgia feita para aumentar o espaço entre a gengiva e o lábio, ajudando na higiene bucal e na adaptação de próteses, quando necessário.

### **88. Biópsia de boca**

Remoção de tecido da boca para análise e diagnóstico.

### **89. Biópsia de glândula salivar**

Remoção de tecido de glândulas salivares para análise de doenças.

### **90. Biópsia de lábio**

Remoção de tecido do lábio para exame e diagnóstico de condições.

### **91. Biópsia de língua**

Remoção de tecido da língua para análise e diagnóstico de condições.

### **92. Biópsia de mandíbula**

Coleta de tecido da mandíbula para exame e detecção de doenças.

### **93. Biópsia de maxila**

Remoção de tecido da maxila para análise diagnóstica.

### **94. Bridectomy**

É a remoção de pequenos tecidos que atrapalham os movimentos da boca, adaptação de próteses ou outros procedimentos necessários.

### **95. Bridotomy**

É um pequeno corte feito para soltar um tecido que está atrapalhando os movimentos da boca, adaptação de próteses ou outros procedimentos necessários.

**96. Cirurgia odontológica a retalho**

Exposição do osso através de abertura da gengiva para tratamento.

**97. Cirurgia para exostose maxilar**

Remoção de crescimento ósseo excessivo na maxila.

**98. Cirurgia para torus mandibular – bilateral**

É a remoção de "caroços" de osso que aparecem dos dois lados da parte de baixo da boca (mandíbula), geralmente perto da língua.

**99. Cirurgia para torus mandibular – unilateral**

É a remoção de "caroços" de osso que aparecem em um lado da mandíbula.

**100. Cirurgia para torus palatino**

É a remoção de "caroços" de osso que aparecem no céu da boca.

**101. Coleta de raspado em lesões ou sítios específicos da região buco-maxilo-facial**

É a retirada de um pouco de material de alguma lesão na boca para fazer exames e ajudar no diagnóstico.

**102. Curetagem apical**

Remoção de tecido infeccionado na ponta da raiz do dente.

**103. Diagnóstico e tratamento de estomatite herpética**

Identificação e tratamento de infecção por herpes na boca.

**104. Diagnóstico e tratamento de estomatite por candidose**

Identificação e tratamento de infecção fúngica na boca.

**105. Diagnóstico e tratamento de trismo**

Avaliação e tratamento de dificuldade de abrir a boca.

**106. Exérese de lipoma na região buco-maxilo-facial**

Remoção de tumor benigno de gordura na região da face.

**107. Exérese de rânula ou mucocèle**

Remoção de cisto de retenção de saliva na boca.

**108. Exérese de tumor benigno, cisto ou fístula**

Remoção de crescimento anormal ou cisto na boca.

**109. Exérese ou excisão de cálculo salivar**

Remoção de pedra formada nas glândulas salivares.

**110. Exérese ou excisão de cistos odontológicos**

Remoção de cistos formados em associação aos dentes.

**111. Exérese ou excisão de mucocèle**

Remoção de cisto de retenção de muco nas glândulas salivares.

**112. Exérese ou excisão de rânula**

Remoção de cisto de saliva presente sob a língua.

**113. Exodontia a retalho**

Extração de dente com abertura cirúrgica da gengiva.

**114. Exodontia de permanente por indicação ortodôntica/protética**

Remoção de dente permanente para facilitar tratamento ortodôntico ou protético.

**115. Exodontia de raiz residual**

Remoção de remanescente de raiz dentária.

**116. Exodontia simples de permanente**

Extração de dente permanente sem complicações.

**117. Exodontia de semi-incluso/impactado supra numerário**

Remoção de dente extra na arcada, parcialmente erupcionado, impactado em outro dente, ou não.

**118. Exodontia de incluso/impactado supra numerário**

Remoção de dente extra na arcada, totalmente dentro da gengiva, impactado em outro dente, ou não.

**119. Frenotomia labial**

Corte do freio labial para melhorar mobilidade e função.

**120. Frenotomia lingual**

Corte do freio lingual para aumentar a mobilidade da língua.

**121. Frenulectomia labial**

Remoção completa do freio labial para melhorar função e estética.

**122. Frenulectomia lingual**

Remoção completa do freio lingual para aumentar a mobilidade da língua.

**123. Frenulotomia labial**

Incisão no freio labial para corrigir restrições de movimento.

**124. Frenulotomia lingual**

Incisão no freio lingual para liberar a língua presa.

**125. Marsupialização de cistos odontológicos**

Procedimento para drenar e diminuir cisto, mantendo abertura para cicatrização.

**126. Odonto-seção**

Corte de dente para facilitar sua remoção durante a cirurgia.

**127. Osteotomias segmentares da maxila**

Cirurgia para remover segmentos ósseos na maxila.

**128. Plastia de ducto salivar ou exérese de cálculo ou de rânula salivar**

Remodelação do ducto salivar ou remoção de obstruções.

**129. Punção aspirativa na região buco-maxilo-facial**

Retirada de líquido ou material de lesões para diagnóstico.

**130. Reconstrução de sulco gengivo-labial**

Cirurgia para restaurar ou melhorar a anatomia do sulco entre gengiva e lábio.

**131. Redução cruenta de fratura alvéolo dentária**

Reposicionamento de fratura no osso que suporta os dentes, com intervenção cirúrgica.

**132. Redução incruenta de fratura alvéolo dentária**

Reposicionamento de fratura no osso que suporta os dentes, sem intervenção cirúrgica.

**133. Remoção de dentes inclusos / impactados**

Remoção de dente, totalmente dentro da gengiva, impactado em outro dente, ou não.

**134. Remoção de dentes semi-inclusos / impactados**

Remoção de dente, parcialmente erupcionado, impactado em outro dente, ou não.

**135. Remoção de odontoma**

Extração de tumor odontogênico (desenvolvido a partir de células dentais) que pode interferir no desenvolvimento dentário.

**136. Tratamento cirúrgico das fístulas buco nasal**

Correção de abertura anormal entre a boca e o nariz.



**137. Tratamento cirúrgico das fístulas buco sinusal**

Correção de comunicação anormal entre a boca e os seios paranasais.

**138. Tratamento cirúrgico de bridas constrictivas**

Remoção de tecidos que restringem movimentos bucais.

**139. Tratamento cirúrgico de bridas constrictivas da região buco-maxilo-facial**

Cirurgia para liberar tecidos que limitam movimentos na face.

**140. Tratamento cirúrgico de hiperplasias de tecidos moles na região buco-maxilo-facial**

Remoção de crescimento excessivo de tecidos moles na boca ou face.

**141. Tratamento cirúrgico de hiperplasias de tecidos**

ósseos/cartilaginosos na região buco-maxilo-facial

Remoção de crescimento excessivo de ossos ou cartilagens na face.

**142. Tratamento cirúrgico de tumores benignos de tecidos**

ósseos/cartilaginosos na região buco-maxilo-facial

Remoção de tumores benignos em ossos ou cartilagens faciais.

**143. Tratamento cirúrgico dos tumores benignos de tecidos moles na região buco-maxilo-facial**

Remoção de tumores benignos em tecidos moles da face.

**144. Tratamento Cirúrgico para tumores odontogênicos benignos – sem reconstrução**

Remoção de tumores dentários benignos sem necessidade de reconstrução.

**145. Ulectomia**

Remoção de tecido gengival sobre a coroa dentária.

**146. Ulotomia**

Incisão no tecido gengival sobre a coroa dental, para facilitar a erupção dentária.

# ENDODONTIA



**147. Curativo de demora em endodontia**

Aplicação de curativo temporário no interior do dente para tratar infecção.

**148. Preparo para núcleo intrarradicular**

Preparação do canal radicular para receber estrutura de suporte protético.

**149. Remoção de corpo estranho intracanal**

Retirada de material estranho do interior do canal radicular.

**150. Remoção de material obturador intracanal para retratamento endodôntico**

Retirada de material de preenchimento do canal para novo tratamento.

**151. Remoção de núcleo intrarradicular**

Retirada de estrutura de suporte protético dentro do canal radicular.

**152. Tratamento de perfuração endodôntica**

Reparo de perfurações no canal dentário para evitar infecções.

**153. Tratamento endodôntico de dente com rizogênese incompleta**

Tratamento de canal em dentes com raízes em desenvolvimento.

**154. Tratamento endodôntico birradicular**

Tratamento de canal em dentes com duas raízes.

**155. Tratamento endodôntico multirradicular**

Tratamento de canal em dentes com múltiplas raízes.



### **156. Tratamento endodôntico unirradicular**

Tratamento de canal em dentes com uma raiz.

### **157. Pulpotomia**

Remoção parcial da polpa dentária infectada ou inflamada, preservando a parte saudável.

### **158. Retratamento endodôntico birradicular**

Novo tratamento de canal em dentes com duas raízes, mediante remoção prévia do material obturador do tratamento anterior.

### **159. Retratamento endodôntico multirradicular**

Novo tratamento de canal em dentes com múltiplas raízes, mediante remoção prévia do material obturador do tratamento anterior.

### **160. Retratamento endodôntico unirradicular**

Novo tratamento de canal em dentes com uma raiz, mediante remoção prévia do material obturador do tratamento anterior.

# PERIODONTIA



**161. Acompanhamento de tratamento/procedimento cirúrgico em odontologia**

Monitoramento do progresso após procedimentos cirúrgicos dentários.

**162. Aumento de coroa clínica**

Pequena cirurgia feita para deixar uma parte maior do dente visível, geralmente para ajudar na colocação de uma restauração ou coroa.

**163. Cirurgia periodontal a retalho**

Exposição da raiz do dente para tratamento de doenças periodontais.

**164. Cunha proximal**

Remoção de tecido gengival entre os dentes para tratamento periodontal.

**165. Dessensibilização dentária**

Tratamento para reduzir a sensibilidade dos dentes a estímulos.

**166. Dessensibilização dentinária**

Redução da sensibilidade na dentina exposta dos dentes.

**167. Diagnóstico e tratamento de halitose**

Identificação e tratamento de causas do mau hálito.

**168. Diagnóstico e tratamento de xerostomia**

Avaliação e tratamento da boca seca devido à baixa produção de saliva.

**169. Enxerto gengival livre**

Transplante de tecido gengival para cobrir raízes expostas.

**170. Enxerto pediculado**

Uso de tecido gengival adjacente para cobrir áreas expostas.

### **171. Gengivectomia**

Remoção de tecido gengival em excesso para tratar doenças periodontais.

### **172. Gengivoplastia**

Remodelação do tecido gengival para melhorar a estética e saúde bucal.

### **173. Raspagem sub-gengival/alisamento radicular**

Limpeza profunda abaixo da gengiva para remover tártaro e bactérias.

### **174. Raspagem supra-gengival**

Remoção de placa e tártaro acima da linha da gengiva.

### **175. Remoção dos fatores de retenção do Biofilme Dental (Placa Bacteriana)**

Eliminação de elementos que acumulam placa para prevenir formação de tártaro e cáries.

### **176. Tratamento de abscesso periodontal agudo**

Drenagem e tratamento de infecção na gengiva e estrutura de suporte dos dentes.

### **177. Tratamento de gengivite necrosante aguda - GNA**

Tratamento de infecção gengival severa que causa destruição dos tecidos.

### **178. Tunelização**

Procedimento periodontal para criar acesso a áreas difíceis de limpar sob a gengiva.

# PRÓTESE





**179. Coroa de acetato em dente permanente**

Coroa temporária em material plástico e resina em seu interior, para proteção e estética de dentes permanentes.

**180. Coroa de aço em dente permanente**

Coroa de metal durável e pré-fabricada, para proteger dentes permanentes danificados.

**181. Coroa de policarbonato em dente permanente**

Coroa estética temporária feita de plástico com fibras de vidro, resistente para dentes permanentes.

**182. Coroa provisória com pino**

Coroa temporária fixada à raiz através de um pino. Para usos com necessidades imediatas e durante a confecção da coroa e pino definitivos.

**183. Coroa provisória sem pino**

Coroa temporária fixada à raiz sem necessidade de um pino interno. Para usos com necessidades imediatas e durante a confecção da coroa definitiva.

**184. Coroa total em cerômero**

Coroa feita de material estético, a base de resina e partículas de porcelana. Utilizado em dentes anteriores (caninos e incisivos). Possui limitação de resistência.

**185. Coroa total metálica**

Coroa completamente de metal utilizada em dentes posteriores (pré-molares e molares).

**186. Diagnóstico por meio de enceramento**

Planejamento de tratamento protético usando modelos de cera.

**187. Núcleo de preenchimento**

Estrutura de suporte instalada dentro do dente para oferecer suporte para uma coroa.

### **188. Núcleo metálico fundido**

Estrutura metálica individualizada para suporte de restaurações e coroas dentárias (em dentes com tratamento de canal)

### **189. Pino pré-fabricado**

Pino padrão usado para suporte de coroas e restaurações, em dentes com tratamento de canal.

### **190. Planejamento em prótese**

Desenvolvimento de plano detalhado para reabilitação estética e funcional através de próteses dentárias.

### **191. Provisório para Restauração metálica fundida**

Restauração temporária usada enquanto a definitiva é confeccionada.

### **192. Reembasamento de coroa provisória**

Ajuste ou substituição do interior da coroa provisória para melhor adaptação.

### **193. Remoção de trabalho protético**

Retirada de próteses dentárias para ajuste ou substituição.

### **194. Restauração metálica fundida**

Restauração de dentes posteriores feita de metal fundido, para resistência em dentes danificados.

# RADIOLOGIA

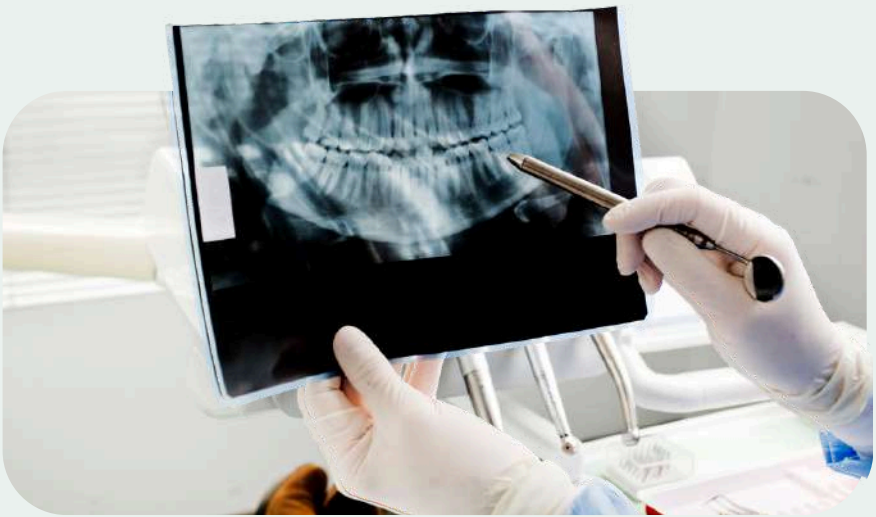

**195. Levantamento Radiográfico (Exame Radiodôntico)**

Conjunto de radiografias periapicais para avaliar a saúde bucal geral.

**196. Radiografia interproximal - bite-wing**

Imagem para detectar cáries entre os dentes posteriores.

**197. Radiografia oclusal (em consultório odontológico)**

Imagem que mostra a arcada dentária completa, útil para avaliar dentes inclusos.

**198. Radiografia panorâmica de mandíbula/maxila - ortopantomografia (em consultório odontológico)**

Radiografia que mostra toda a boca de uma vez, incluindo os dentes, a mandíbula, a ATM, a maxila, os seios maxilares e nasais e, outras estruturas próximas.

**199. Radiografia periapical (em consultório odontológico)**

É uma radiografia pequena, normalmente efetuada no próprio consultório, que mostra com detalhe um ou mais dentes, incluindo a raiz e o osso ao redor.

**200. RX - Arcada dentária (por arcada) em clínica radiológica**

Imagem radiográfica de uma arcada completa em uma clínica especializada.

**201. RX - Panorâmica de mandíbula - ortopantomografia (em clínica radiológica)**

Imagem radiográfica panorâmica feita em clínica especializada.

## **202. RX - Radiografia oclusal (em clínica radiológica)**

Imagem oclusal feita em clínica especializada para avaliar dentes e estruturas ósseas.

## **203. RX - Radiografia periapical (em clínica radiológica)**

Imagem periapical de pequena área, para detalhes de dentes e raízes. Efetuada em clínica especializada quando o profissional teve alguma dificuldade para efetuar a tomada em seu consultório.

## **204. Técnica de localização radiográfica (em clínica radiológica)**

Método para determinar a posição de estruturas dentárias ou anomalias.

# ORTODONTIA



## **205. Instalação do Aparelho Ortodôntico**

Colocação de aparelho fixo convencional. Inclui as estruturas do aparelho. (Não inclui documentação ortodôntica e manutenção mensal do aparelho).

## EXECUTIVO I ORTO

## MASTER I ORTO

## PARCEIRO I ORTO

Estes planos oferecem a cobertura adicional de **ortodontia**, que consiste na documentação ortodôntica (**efetuada em uma clínica radiológica credenciada**) e a manutenção mensal.





### **206. Documentação odontológica em mídia digital**

Radiografias, fotos e estudos cefalométricos armazenadas em formato eletrônico.

### **207. Telerradiografia**

Radiografia de perfil do crânio para avaliar crescimento e planejamento ortodôntico.

### **208. Traçado Cefalométrico**

Análise de medidas em radiografias para diagnóstico e planejamento ortodôntico.

### **209. Telerradiografia com traçado cefalométrico**

Combinação de imagem radiográfica e análise cefalométrica para planejamento detalhado.

### **210. Fotografia**

Registro visual do estado dentário e facial para documentação e planejamento.

### **211. Modelos ortodônticos (par)**

Réplicas dos dentes e arcadas para estudo e planejamento de tratamentos ortodônticos.

### **212. Aparelho ortodôntico fixo metálico**

Dispositivo fixo de metal usado para alinhar e endireitar dentes.

### **213. Aparelho ortodôntico fixo metálico parcial**

Dispositivo fixo de metal aplicado a uma seção da arcada para correção limitada.

**214. Manutenção de aparelho ortodôntico - aparelho fixo**

Ajustes e reparos regulares em aparelhos fixos para garantir eficácia do tratamento.

**215. Manutenção de aparelho ortodôntico - aparelho ortopédico**

Ajustes em dispositivos ortopédicos para guiar o crescimento dos maxilares.

**216. Manutenção de aparelho ortodôntico - aparelho removível**

Ajustes e verificações em aparelhos que podem ser retirados pelo paciente.

## **EXECUTIVO I PLUS**

Possui cobertura adicional de alguns procedimentos clínicos não envolvidos pelo ROL ANS.



### **206. Clareamento de dente desvitalizado**

Técnica para clarear dentes que passaram por tratamento de canal.  
Atuação interna no dente.

### **207. Cirurgia odontológica com aplicação de aloenxertos**

Uso de tecido doado para reparar ou reconstruir áreas na boca.

### **208. Sepultamento radicular**

Preservação de parte da raiz do dente para manter suporte ósseo.

### **209. Tracionamento cirúrgico com finalidade ortodôntica**

Cirurgia para ajudar a “puxar” dentes que estão presos dentro do osso para que eles possam ser colocados no lugar certo pelo aparelho.

### **210. Teste de capacidade tampão salivar**

Avaliação da capacidade da saliva de neutralizar ácidos na boca.  
Controle da atividade de cárie.

### **211. Enxerto conjuntivo subepitelial**

Transplante de tecido conjuntivo para cobrir raízes expostas e melhorar a gengiva.

## **EXECUTIVO II**

Plano empresarial que possui cobertura adicional de radiologia odontológica, o que inclui os exames necessários para a ortodontia e estende para outras necessidades.



## **206. Documentação odontológica em mídia digital**

Radiografias, fotos e estudos cefalométricos armazenadas em formato eletrônico.

## **207. Telerradiografia**

Radiografia de perfil do crânio para avaliar crescimento e planejamento ortodôntico.

## **208. Traçado Cefalométrico**

Análise de medidas em radiografias para diagnóstico e planejamento ortodôntico.

## **209. Telerradiografia com traçado cefalométrico**

Combinação de imagem radiográfica e análise cefalométrica para planejamento detalhado.

## **210. Fotografia**

Registro visual do estado dentário e facial para documentação e planejamento.

## **211. Modelos ortodônticos (par)**

Réplicas dos dentes e arcadas para estudo e planejamento de tratamentos ortodônticos.

## **212. Slide**

Imagem radiológica digital ou física usada para documentação e análise.

## **213. Raio-X - articulação temporo mandibular - bilateral**

Imagem das articulações da mandíbula para avaliar problemas funcionais.

#### **214. Radiografia da ATM - unilateral**

Imagem de uma articulação temporomandibular para diagnóstico específico.

#### **215. Radiografia antero-posterior**

Imagem frontal para avaliar estruturas faciais e cranianas.

#### **216. Radiografia de mão e punho - carpal**

Imagem para avaliar a maturidade óssea em tratamentos ortodônticos.

#### **217. Radiografia póstero-anterior**

Imagem posterior para analisar a simetria facial e estruturas cranianas.

## **PLANO MASTER II GOLD**

Plano familiar que possui cobertura adicional da documentação ortodôntica e do clareamento dental em consultório.





## **206. Documentação odontológica em mídia digital**

Radiografias, fotos e estudos cefalométricos armazenadas em formato eletrônico.

## **207. Telerradiografia**

Radiografia de perfil do crânio para avaliar crescimento e planejamento ortodôntico.

## **208. Traçado Cefalométrico**

Análise de medidas em radiografias para diagnóstico e planejamento ortodôntico.

## **209. Telerradiografia com traçado cefalométrico**

Combinação de imagem radiográfica e análise cefalométrica para planejamento detalhado.

## **210. Fotografia**

Registro visual do estado dentário e facial para documentação e planejamento.

## **211. Modelos ortodônticos (par)**

Réplicas dos dentes e arcadas para estudo e planejamento de tratamentos ortodônticos.

## **212. Consulta de clareamento**

Avaliação inicial para determinar a viabilidade e o plano de clareamento dental.

## **213. Clareamento em consultório 1 Arcada**

Procedimento de clareamento realizado em uma única arcada dentária.

## **214. Clareamento em consultório 2 Arcadas**

Clareamento realizado em ambas as arcadas para uniformidade estética.

## **PLANO PARCEIRO II LIGHT**

Plano de Associações e Sindicatos com cobertura adicional de próteses móveis provisórias e concertos.



**206. Prótese parcial removível provisória em acrílico com ou sem grampos**

Dispositivo temporário para substituir dentes ausentes, feito de acrílico. Normalmente indicado para uso durante o tratamento dos dentes ou no período de cicatrização após extrações dentárias.

**207. Prótese total imediata**

Prótese completa colocada logo após a extração dos dentes.

**208. Conserto em prótese parcial removível (em consultório e em laboratório)**

Reparos feitos tanto no consultório e complementados em laboratório para restaurar a função da prótese. Pode ser uma colagem de fratura ou uma reposição de um dente.

**209. Conserto em prótese parcial removível (exclusivamente em consultório)**

Reparos rápidos realizados no consultório para próteses removíveis.

**210. Conserto em prótese total (em consultório e em laboratório)**

Reparos em próteses totais feitos no consultório e complementados em laboratório para restaurar a funcionalidade.

**211. Conserto em prótese total (exclusivamente em consultório)**

Ajustes rápidos de próteses totais feitos diretamente no consultório.

## **PLANO EXECUTIVO III**

### **MASTER III**

### **PARCEIRO III**

Estes planos possuem cobertura adicional de próteses móveis e procedimentos relacionados a elas.



**206. Prótese parcial removível provisória em acrílico com ou sem grampos**

Dispositivo temporário para substituir dentes ausentes, feito de acrílico. Normalmente indicado para uso durante o tratamento dos dentes ou no período de cicatrização após extrações dentárias.

**207. Prótese total imediata**

Prótese completa colocada logo após a extração dos dentes.

**208. Conserto em prótese parcial removível (em consultório e em laboratório)**

Reparos feitos tanto no consultório e complementados em laboratório para restaurar a função da prótese. Pode ser uma colagem de fratura ou uma reposição de um dente.

**209. Conserto em prótese parcial removível (exclusivamente em consultório)**

Reparos rápidos realizados no consultório para próteses removíveis.

**210. Conserto em prótese total (em consultório e em laboratório)**

Reparos em próteses totais feitos no consultório e complementados em laboratório para restaurar a funcionalidade.

**211. Conserto em prótese total (exclusivamente em consultório)**

Ajustes rápidos de próteses totais feitos diretamente no consultório.

**212. Prótese parcial removível com grampos bilateral**

Dispositivo protético removível com grampos em ambos os lados para suporte e estabilidade.

### **213. Prótese total**

Substituição completa de todos os dentes em uma arcada com um dispositivo protético móvel.

### **214. Prótese total incolor**

Substituição completa de todos os dentes em uma arcada com um dispositivo protético móvel e com resina transparente na base, proporcionando condições para visualizar a adaptação durante o uso.

### **215. Reembasamento de prótese total ou parcial - imediato (em consultório)**

Ajuste do encaixe da prótese feito imediatamente no consultório, através da inclusão de resina.

### **216. Reembasamento de prótese total ou parcial - mediato (em laboratório)**

Ajuste do encaixe da prótese feito posteriormente em laboratório. Moldagem efetuada em consultório e inclusão de resina, acabamento e polimento efetuados em laboratório.

## EXECUTIVO III PLUS

Este Plano Empresarial possui a cobertura adicional de ortodontia (**Executivo I ORTO**), a cobertura de radiologia odontológica completa (**Executivo II**) e a cobertura de próteses móveis (**Executivo III**).

## EXECUTIVO III GOLD

Plano empresarial que além da cobertura adicional de ortodontia (**Executivo I ORTO**), a cobertura de radiologia odontológica completa (**Executivo II**) e a cobertura de próteses móveis (**Executivo III**), também inclui a cobertura de procedimentos extras (**Executivo I PLUS**), **clareamento em consultório** e **placa de bruxismo**.





#### **240. Consulta de clareamento**

Avaliação inicial para determinar a viabilidade e o plano de clareamento dental.

#### **241. Clareamento em consultório 1 Arcada**

Procedimento de clareamento realizado em uma única arcada dentária.

#### **242. Clareamento em consultório 2 Arcadas**

Clareamento realizado em ambas as arcadas para uniformidade estética.

#### **243. Placa de alívio em resina**

Dispositivo de proteção bucal que levanta a mordida e protege os dentes do desgaste, feito de resina química.

#### **244. Placa de alívio em policarbonato**

Dispositivo de proteção bucal que levanta a mordida e protege os dentes do desgaste, feito de policarbonato e usado mediante indicações específicas.

#### **245. Placa de alívio em silicone**

Dispositivo de proteção bucal que impede o toque entre dentes com superfície macia. Deve ser usado com cuidado pois pode motivar o apertamento.

## MASTER III GOLD

Além da cobertura adicional de ortodontia (**Master I ORTO**) e a cobertura de próteses móveis (**Master III**), também inclui a cobertura de **clareamento** em consultório e **placa de bruxismo**.



### **228. Consulta de clareamento**

Avaliação inicial para determinar a viabilidade e o plano de clareamento dental.

### **229. Clareamento em consultório 1 Arcada**

Procedimento de clareamento realizado em uma única arcada dentária.

### **230. Clareamento em consultório 2 Arcadas**

Clareamento realizado em ambas as arcadas para uniformidade estética.

### **231. Placa de alívio em resina**

Dispositivo de proteção bucal que levanta a mordida e protege os dentes do desgaste, feito de resina química.

### **232. Placa de alívio em policarbonato**

Dispositivo de proteção bucal que levanta a mordida e protege os dentes do desgaste, feito de policarbonato e usado mediante indicações específicas.

### **233. Placa de alívio em silicone**

Dispositivo de proteção bucal que impede o toque entre dentes com superfície macia. Deve ser usado com cuidado pois pode motivar o apertamento.



**PARA CADA NECESSIDADE,  
TEM UM PLANO ODONTOBASE!**



**@odontobase**



 **odontobase.com.br**